

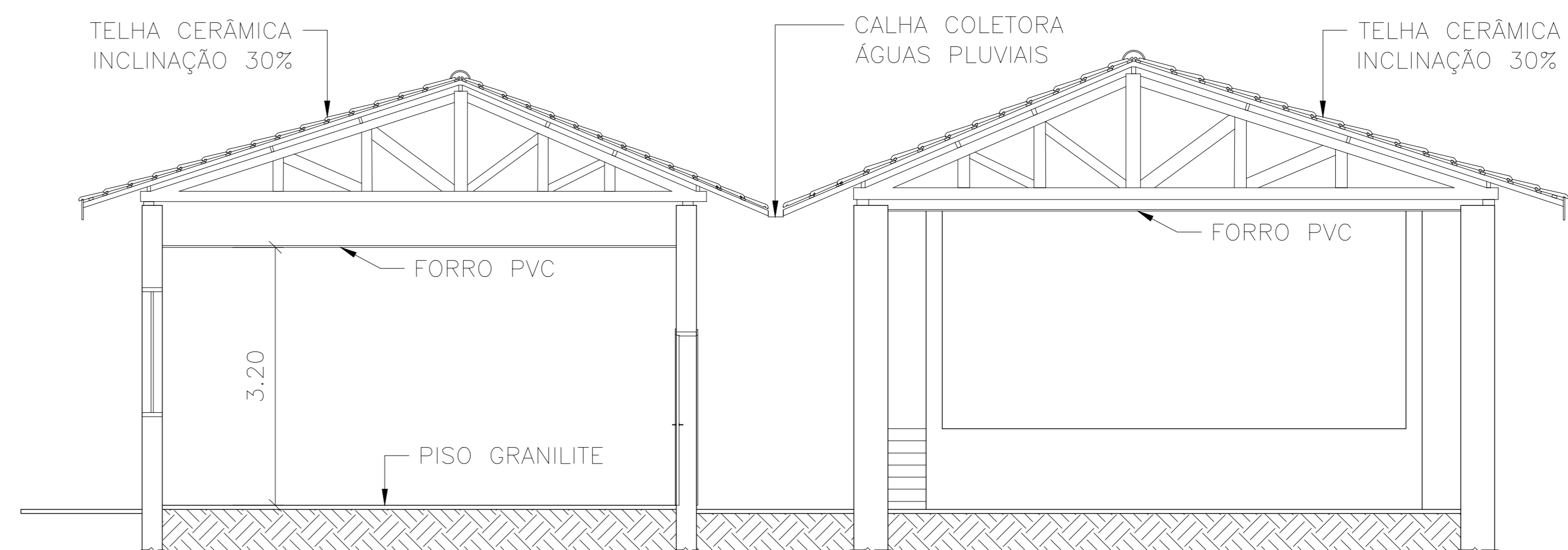

Rua Francisco Rosa

1 PLANTA BAIXA
ESCALA 1:100

Praça Papa Paulo VI



3 CORTE B-B
ESCALA 1:50

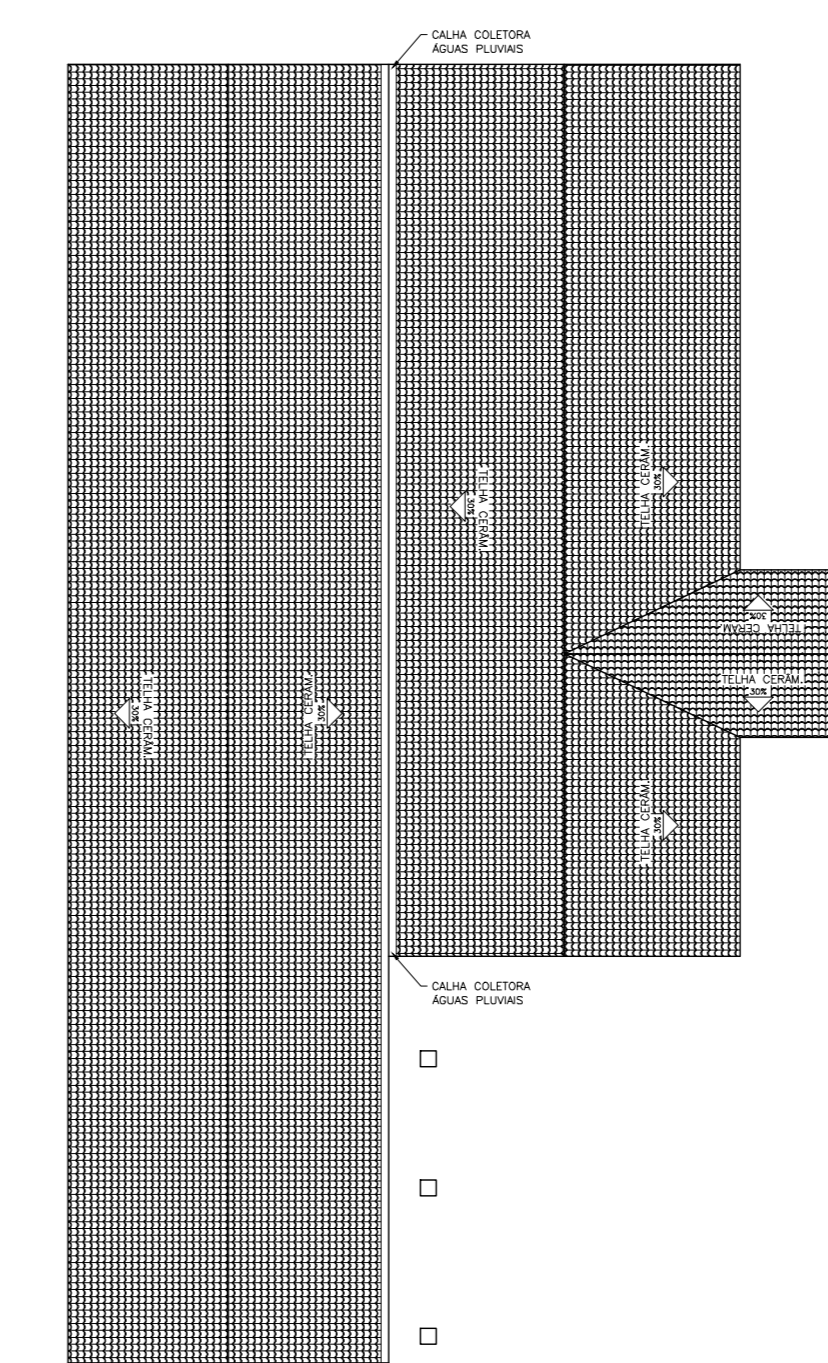

Observações

- ÁREA CONST. EXISTENTE
- ÁREA CONST. A DEMOLIR
- ÁREA A CONSTRUIR

Tipos de Esquadria	Codigo	Largura(m)	Altura(m)	Peitoril(m)	Quantidade	Tipo	Material
Portas	P1	0.90	2.10	-----	05	Abrir	Madeira
Janelas	J1	2.20	1.60	1.10	08	Basculante	Aço/Vidro
	J2	2.00	1.60	1.10	02	Basculante	Aço/Vidro

4 PLANTA DE COBERTURA
ESCALA 1:200

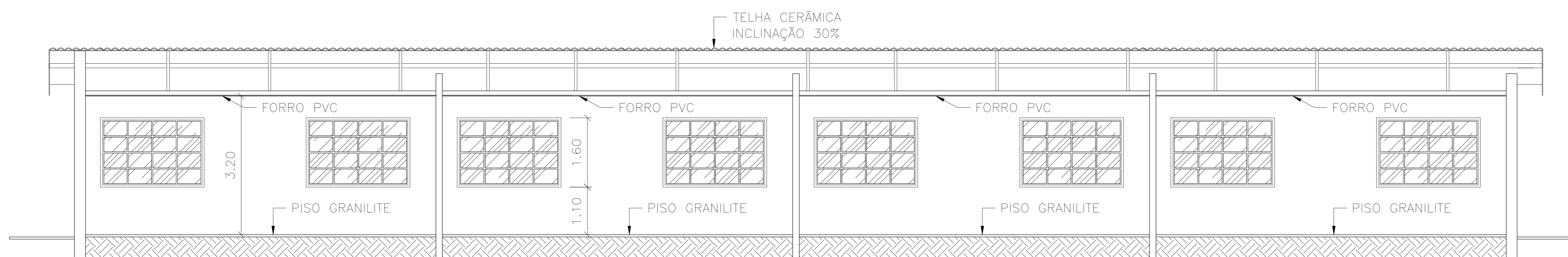

2 CORTE A-A
ESCALA 1:50

PROJETO ARQUITETÔNICO		FOLHA 01 / 01
ESCALA: INDICADA		
PROJETO DE REFORMA DE UNIDADE ESCOLAR		
PROPRIETÁRIO: PREFEITURA MUNICIPAL DE ÓLEO		
Praça Papa Paulo VI, 156 Centro		
MUNICÍPIO ÓLEO	COMARCA PIRAJÚ	ESTADO SÃO PAULO
PLANTA DE LOCALIZAÇÃO S/ ESCALA		
<p>JORDÃO ANTÔNIO VIDOTTO PREFEITO MUNICIPAL</p>		
<p>DIONY VALENTIM DOS SANTOS ENGENHEIRO CIVIL CREA-SP: 50752/20016</p>		
ART N°: 2802723021028842		

QUADRO DE ÁREAS	ÁREA	%
ÁREA DO LOTE	3.900,00m ²	100,00%
ÁREA TOTAL CONSTRUÍDA	760,27m ²	19,50%
ÁREA A REFORMAR	480,94m ²	63,69%
TAXA DE OCUPAÇÃO		19,72%
COEF. APROVEITAMENTO		0,197